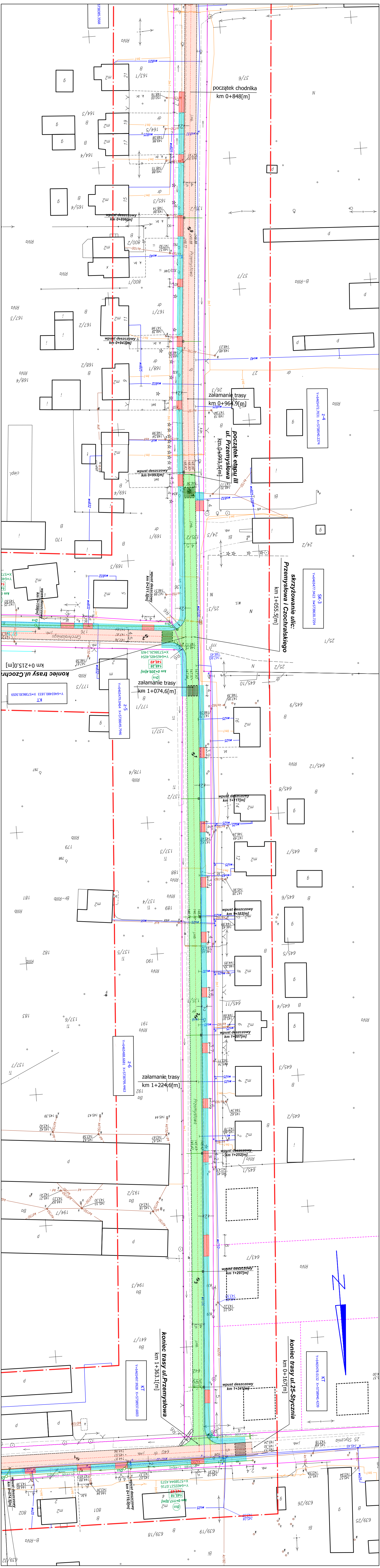
początek chodnika
km 0+848[m]
wpust deszczowy
km 0+896[m]
wpust deszczowy
km 0+943[m]
załamanie trasy
km 0+964,9[m]
początek etapu III
ul. Przemysłowa
km 0+993,5[m]
wpust deszczowy
km 0+993[m]
skrzyżowanie ulic:
Przemysłowej i Czocholańskiego
km 1+055,5[m]
koniec trasy ul.Czochr
km 0+215,0[m]
załamanie trasy
km 1+074,6[m]
wpust deszczowy
km 1+117[m]
wpust deszczowy
km 1+162[m]
wpust deszczowy
km 1+207[m]
załamanie trasy
km 1+224,6[m]
wpust deszczowy
km 1+252[m]
wpust deszczowy
km 1+297[m]
koniec trasy
ul.Przemysłowa
km 1+363,1[m]
koniec trasy ul.25 Stycznia
km 0+167[m]
wpust deszczowy
km 1+341[m]
wpust deszczowy
km 0+074,5[m]
wpust deszczowy
km 0+119,0[m]
km 0+117,5[m]
25 Stycznia
639/26
639/25
639/19
639/18
801
802

MAPA DO CELÓW PROJEKTOWYCH

SKALA 1:500

Województwo: wielkopolskie
Powiat: krotoszyński
Jednostka ewidencyjna: 301205_2, Rozdrażew - miasto
(identyfikator, nazwa)
Obręb ewidencyjny: 301205_2.0009, Rozdrażew
(identyfikator, nazwa obrębu)
Oznaczenie kancelaryjne zgłoszenia pracy geodezyjnej: GG.6640.1510.2014
Numer księgi robót wykonawcy: 157g/2014
Nazwa układu współrzędnych prostokątnych płaskich: "2000" strefa 6
Nazwa układu wysokości: "Kronsztad"
Obszar aktualizacji:
Ostrów Wielkopolski, dnia: 3 lutego 2015r.

WYKONAWCA

GEODEZJA
ul. Powstania Listopadowego 16
63-400 Ostrów Wielkopolski
tel. 503-727-462
NIP 622-226-87-95 REGON: 300143747

klauzula PODGiK

GI.6012.2015.SW

RYSUNEK POGLĄDOWY UKŁADU MAP

MAPA 1/7

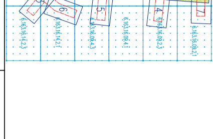
6.163.16.09.1.2
6.163.16.09.1.4
6.163.16.09.3.2
6.163.16.09.3.4
6.163.16.14.1.2
6.163.16.14.1.4
6.163.16.09.2.1
6.163.16.09.2.3
6.163.16.09.4.1
6.163.16.09.4.3
6.163.16.14.2.1
6.163.16.14.2.3
1
2
3
4
5
6
7

Informacje o służebnościach gruntowych mających wpływ na zagospodarowanie gruntów, zlokalizowanych w granicach projektowanej inwestycji: nie badano.

GEODEZJA
geodezja@geodezjaostrow.pl
tel. 503 727 462